

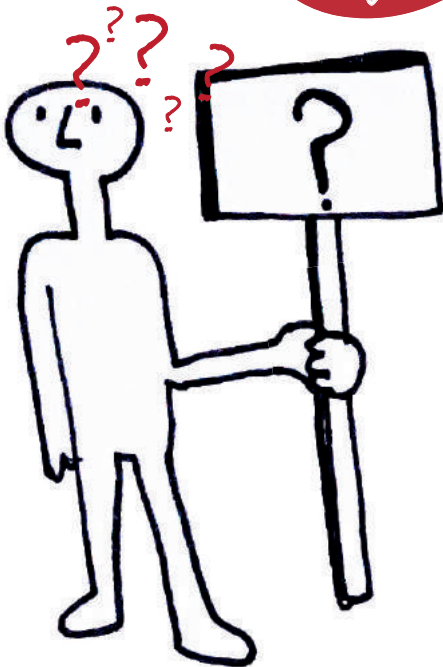

*mijn klant bij*



Onze TOOLS



Overprikkelingsthematiek:  
HSP & Burn out



Wij zetten de *nieuwsgierigheid* AAN

EmpowerYou

*cheerleaders!*



Literatuur



Online trainingen

LXP (Learning Experience Platform) Jobport

inzichten middels DISC



Inzicht in *voorkursgedrag drijfveren*

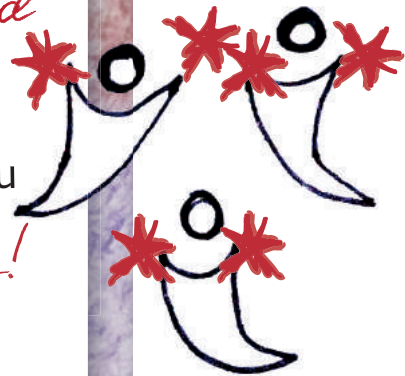

Live trainingen



Duurzame inzetbaarheid

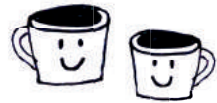

Individuele *coaching*



Jouw DISC-kleur:

- blauw
- rood
- groen
- geel



072 51 28 886

info@empoweryou.nl

#### Vestigingen:

James Wattstraat 8-II, 1817 DC Alkmaar  
Spoordreef 20, 1315 GP Almere

[www.empoweryou.nl](http://www.empoweryou.nl)

#### WIST JE DAT...

Onze **Werkfit score 97%** is en **Naar Werk 100%** is.

Ca. **1 op de 4** klanten via ons Werkfit-traject een baan bereikt?

Wij onze klanten op een positieve manier prikkelen en hun verwachtingen overtreffen.

Onze klanten in leeftijd variëren van 20 jaar tot 60+.

Wij geregeld vastgelopen freelancers, ZZP-ers en ondernemers **coachen**.

Wij onze klanten coachen op 'omdenken' en zij zo zelf de **regie** weer pakken.

Wij al 12 jaar keurmerkhouders **Blik op Werk** zijn.

Wij staan in de **TOP 3** van de 51 dienstverleners in Noord-Holland.



# BE CURIOUS

Empower  
you

#### DE SPECIALISMEN VAN ONZE COACHES

Empowerment

Loopbaanswitch

Inhalen kennisgat

HSP/hoooggevoeligheid

Vitaliteit/long-covid

Burn-out

Balans

Depressie

Whiplash

Communicatie

Netwerken

Start eigen bedrijf

Empower  
you

## HOE WERKT EMPOWERYOU

#### TOEKOMSTBESTENDIG MET DE JUISTE SKILLS

Allereerst **versterken** wij bij klanten de **persoonlijke kracht** via omdenken, het aanwakkeren van de nieuwsgierigheid en het vergroten van vindingrijkheid. Zo ontdekken zij **verborgen kansen en talenten**.

Vervolgens vinden ze middels een grondige **werkoriëntatie** echt **passend én haalbaar werk**, via een baan, zzp-schap of een combinatie hiervan.

Bij al deze stappen **leert** de klant via het online Learning Experience Platform nieuwe **toekomstgerichte vaardigheden** zoals omgaan met verandering, met als gevolg een duurzamer resultaat. Wij noemen dat 'future proof'.

Daarnaast ligt onze focus op het **voorkomen van uitval**, empowerment, eigen **regie nemen**, het stimuleren van de natuurlijke nieuwsgierigheid, het doorbreken van een isolement en het hernieuwt leren deelnemen aan de maatschappij. Daarbij geven wij support in het bepalen van **scholing** zodat de juiste skills ook **ontwikkeld** worden.

Wij hebben een unieke '**toolbox**'. Onze **coaches** zijn **ervaringsdeskundige**, en zijn zelf ook wel eens vastgelopen. Juist die ervaring schept herkenning bij de klanten. Want we weten immers zelf hoe we met die situaties zijn omgegaan. Dat blijkt heel leerzaam voor de klanten.

Een speerpunt van ons is om mensen **duurzaam** aan het werk te helpen. Ons plaatsings percentage is bijzonder hoog.